AmaGaia

Programa de Apoio à Sustentabilidade Comunitária na

VILA CÉU DO MAPIÁ

"Agora vai acontecer o Novo Mundo. Que eu disse que é: nova vida, novo povo e novo sistema! Aí já é uma coisa muito, muito diferente desse mundo velho, né? "

(Padrinho Sebastião Mota de Melo)

Vila Céu do Mapiá

A **Vila Céu do Mapiá** é uma **comunidade intencional e tradicional** localizada na Floresta Nacional do Purus, uma área protegida no sudoeste do estado do Amazonas, no Brasil.

Fundada em 1983, é resultado do trabalho comunitário desenvolvido desde 1974 na área rural da cidade de Rio Branco, estado do Acre, por um grupo formado por seringueiros e trabalhadores rurais motivados e unidos pela **tradição espiritual do Santo Daime**, e organizados sob a liderança e presença inspiradora de Sebastião Mota de Melo, o **Padrinho Sebastião** (1920-1990).

A comunidade surgiu com o objetivo de vivenciar o desenvolvimento humano e espiritual em um novo sistema de vida comunitário, justo, em harmonia e nutrido pela Floresta, como uma alternativa experimental de soluções para a atual crise ambiental, socioeconômica e cultural.

Com o tempo, esta experiência atraiu pessoas de diversos outros locais, promovendo um rico intercâmbio social e cultural. Atualmente, sob a liderança da Madrinha Rita Gregório, do Padrinho Alfredo Gregório de Melo e do Padrinho Valdete Gregório de Melo, o Céu do Mapiá, com cerca de **600 moradores**, apresenta um bom nível de organização social, com diversos grupos e organizações locais, que enfrentam o desafio de desenvolver **soluções criativas e sustentáveis** para o bem-viver na maior floresta do planeta.

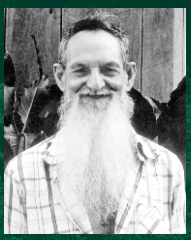

“Novo mundo, novo povo, nova era, novo sistema”

“...Uma vida que escute a voz do equilíbrio, a voz de quem domina a natureza, domina a terra e domina a geração que vai se adequar ao sistema do terceiro milênio. A ponte para esse estado de consciência é o melhoramento e a expansão que já está acontecendo. O chamado está sendo feito, a floresta está aqui, temos que saber viver nela e plantar para que não nos falte nada. Sem dúvida, falta um melhoramento para se chegar dentro do equilíbrio da própria Natureza que tudo sustenta e faz brotar.” **(Padrinho Alfredo Gregório de Melo)**

Programa AmaGaia

O **Programa AmaGaia** é um conjunto de ações e projetos articulados para o bem-viver e sustentabilidade na Vila Céu do Mapiá e outras comunidades relacionadas, criados e geridos de forma colaborativa por seus moradores. O programa trabalha em parceria com uma rede mundial de colaboradores, entre eles o Instituto Socioambiental de Viçosa, a Universidade Federal de Viçosa, a Educação Gaia e a Rede Global de Ecovilas, e atua através de um processo contínuo de aprendizagem social e implementação de soluções regenerativas em quatro dimensões: social, econômica, ecológica e cultural.

O AmaGaia se soma à organização comunitária da Vila Céu do Mapiá, e é resultado de um processo de formação e planejamento participativo iniciado em 2013 com a realização do curso de *Educação para o Design de Ecovilas* (Educação Gaia), na comunidade – que teve a participação de aproximadamente 100 pessoas, entre moradores da Vila e de outras comunidades da região. Esta experiência resultou em nove grupos de trabalho, com planos de ação em diferentes setores.

Em dezembro de 2017, cerca de 50 moradores da comunidade voltaram a se reunir para rever e atualizar os resultados do Plano de Desenvolvimento Comunitário da Vila (PDC,) de 2004, e do curso AmaGaia de 2013, indicando linhas de ação e projetos prioritários para serem implementados na comunidade a partir de 2018. Estas indicações se constituem nas orientações principais para as ações do Programa AmaGaia.

Serviços

Educação Sustentável

Articulação com redes de apoio

Apoio à criação, gestão e implementação de projetos comunitários e estratégicos

Apoio ao planejamento comunitário participativo e integrado

Ecovilas são comunidades rurais ou urbanas que buscam integrar um ambiente social de apoio mútuo com um modo de vida de baixo impacto ambiental; conscientemente planejadas, através de processos locais participativos, para assegurar a sustentabilidade a longo termo. Todas as quatro dimensões da sustentabilidade trabalhadas nas Ecovilas (social, econômica, ecológica e cultural) são vistas como interdependentes, e a atenção a cada uma delas é essencial para o desenvolvimento comunitário sustentável.

(Fonte: Rede Global de Ecovilas – Global Ecovillage Network – GEN).

Mandala da Sustentabilidade

A Mandala da Sustentabilidade ou Mapa da Regeneração é um mapa que orienta a organização de ações e projetos para o bem viver comunitário, de forma integrada, em quatro dimensões. Cada dimensão abrange seis princípios ou linhas de ação para serem ativados.

* Fonte: Mapa de Regeneração- Rede Global de Ecovilas – GEN.

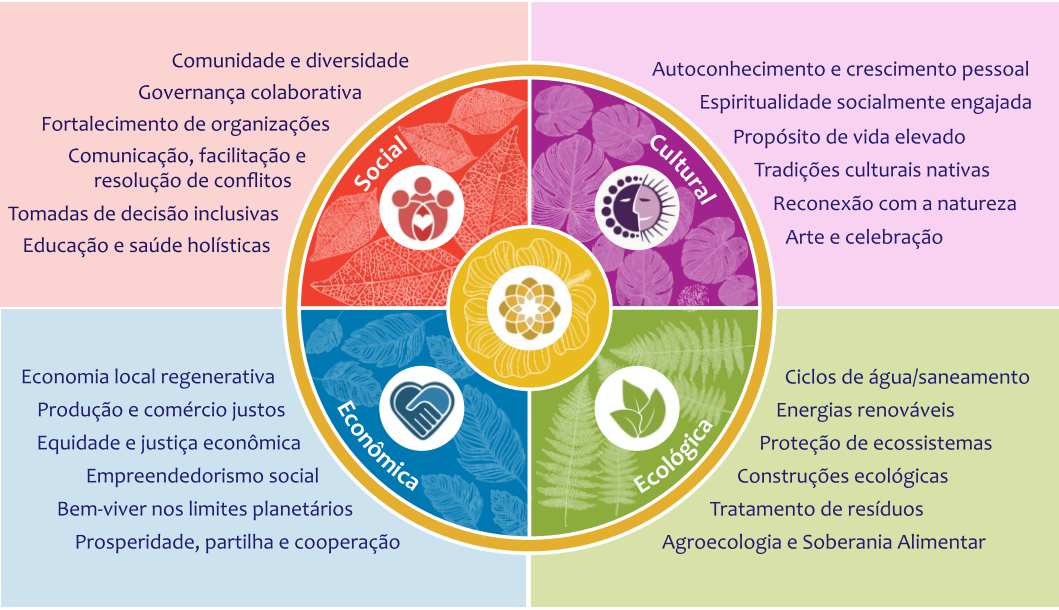

Projetos em andamento

O Programa AmaGaia organiza diferentes tipos de apoio aos projetos comunitários, de acordo com a fase em cada um se encontra. Nosso fluxo considera três passos em cada uma de quatro etapas principais de um projeto: sonhar, planejar, realizar e celebrar.

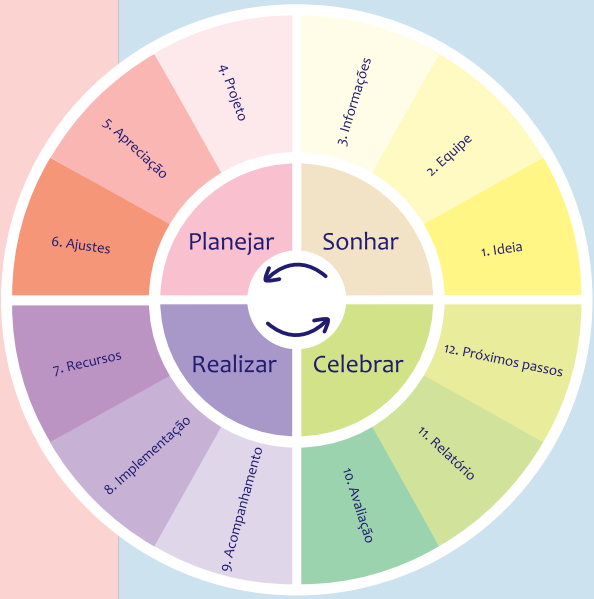

Fonte: Adaptado da abordagem Dragon Dreaming – Design Colaborativo de Projetos.

Social

Fortalecimento das instituições locais: AMVCM, IDARIS, Cooperar/Governança participativa

Plano Diretor

Cozinha Geral

Mobilização e Formação da Juventude

Justiça Restaurativa

Medicina da Floresta

Santa Casa/Kawa

Econômico

Banco Comunitário e Moeda local

Empreendedorismo social

Oficina Escola de Marcenaria

Saberes da Floresta

Gráfica

Turismo e Visitação

Ecológico

Infraestrutura e Bioconstrução

Saúde ambiental: lixo e saneamento ecológico

Soberania Alimentar

Geração de energia

Manejo Florestal Comunitário

Cultural

Jardim da Natureza

Casa de Música

Telecentro Nova Ideia

Centro de Cultura, Esporte e Lazer Lua Branca

Escola Cruzeiro do Céu

Jardim de Infância Madrinha Rita

Práticas terapêuticas

Universidade da Floresta

Colabore com o Programa AmaGaia:

- Contribuição financeira
- Divulgação das campanhas de financiamento coletivo
- Apoio técnico e profissional
- Parcerias
- Voluntariado

Mais informações:

www.santodaime.org/site/amagaia

facebook.com/AmagaiaFlorestaNacionalDoPurus

programa.amagaia@gmail.com

AmaGaia

ICEFLU
IGREJA DO CULTO ECLÉTICO DA FLUENTE LUZ UNIVERSAL
PATRONO SEBASTIÃO MOTA DE MELO

AMVCM
União e Participação

IDARIS

ISAVIÇOSA
Instituto Socioambiental de Viçosa

UFV
Universidade Federal de Viçosa

ISES
INSTITUTO DE SOCIOECONOMIA SOLIDÁRIA

INSTITUTO Dialogação

FLORESTA NACIONAL PURUS

Apoio:

Inspired by gaia education

GLOBAL ECOVILLAGE NETWORK

Instituto Nova Era